

# 기부와 나눔으로 함께 만드는 사랑 (재)거제시희망복지재단이 함께 합니다.



“ 거제시희망복지재단은 저소득층과 소외계층지원, 사회복지증진을 위한 자원의 발굴·연계·협력사업, 사회복지 분야에 대한 조사연구 및 프로그램 개발·보급, 올바른 기부문화 확산을 위한 캠페인 및 교육사업, 복지시설 운영 사업을 전개하고 있습니다 ”

## 모아요 ▾

※ 후원금은 법인세법 제24조와 소득세법 제34조에 따라 소득공제를 받을 수 있습니다

### ♥ 정기후원(CMS후원)

매월 일정금액을 정기적으로 후원

### ♥ 일시후원

일정금액을 일시후원

### ♥ 후원방법

신청서 작성 후 거제시희망복지재단 제출

FAX. 055)639-3739 또는 E-mail. ghwf@hanmail.net

### ♥ 희망천사 모금

1,004(천사)만원 이상 일시기부

### ♥ 행복천사 모금

1,004(백만사)천원 이상 일시기부

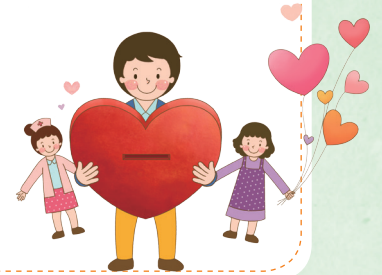

개인

기업 단체

기부금, 물품, 재능 등

거제시희망복지재단

생계비, 의료비, 장학금 등

거제지역 소외계층

## 나누어요 ▾

복지사각지대, 긴급세대, 현물, 장학금 등을 지원합니다.



53257 경남 거제시 계룡로 125(고현동 거제시청내)  
Tel. 055) 639-3737 Fax. 055) 639-3739  
홈페이지: www.gjchwf.or.kr E-mail: ghwf@hanmail.net

# ‘희망 블루시티’ CMS가입(변경) · 자동납부 신청서

『희망 블루시티』후원은 거제시민들의 정성어린 기부로 이웃사랑을 전하여 시민 모두가 행복해지는 사랑의 희망복지 사업입니다. (관리번호: - )

<b>접수방법</b>	<input type="checkbox"/> 신청서 제출 <input type="checkbox"/> 전화신청 (개인정보 수집 · 활용 및 제3자 제공동의 설명 필수 <input type="checkbox"/> )				
<b>기부자 (명칭/성명)</b>	<b>사업자등록번호</b> (주민등록번호)				
	※ 기부금영수증 발급을 위한 주민번호 수집근거 - 소득세법 시행규칙 서식 45의2, 기부금품모집및사용에관한법률 제4조(기부금품의 모집등록)				
	<b>연락처</b>	핸드폰:	이메일:		
<b>대표자 (법인일 경우)</b>			<b>부서/담당자</b>		
<b>주 소</b>					
<input type="checkbox"/> 일시기부	금액(                    원) 계좌 : 농협 301-0201-1798-51 (거제시희망복지재단)				
<input type="checkbox"/> 정기기부	<input type="checkbox"/> 5,000원 <input type="checkbox"/> 10,000원 <input type="checkbox"/> 20,000원 <input type="checkbox"/> 30,000원 <input type="checkbox"/> 50,000원 <input type="checkbox"/> 기타 (                    원) ※1구좌 5,000원이상				
<b>자동이체신청 기재사항</b>	예금주		예금주 생년월일	이체일 (매월)	<input type="checkbox"/> 5일 <input type="checkbox"/> 15일 <input type="checkbox"/> 25일
	은행명		계좌번호		
<b>신청안내</b>	☞ 거제시희망복지재단 : 전화) 055-639-3737 팩스) 055-639-3739 ☞ 신청서 작성 후 FAX 또는 메일(ghwf@hanmail.net)로 회신 부탁드립니다.				
본사(본인)는 위와 같이 정기후원을 신청합니다.					
			년	월	일
신청인		(서명 또는 인) / 대리인		(서명 또는 인)	
<b>【개인정보 수집 · 활용 및 제3자 제공 동의서】</b>					
<p>재)거제시희망복지재단(이하 “재단”이라 함). 효성에프엠에스(효성CMS)는 「개인정보 보호법」제15조에 의거하여 개인정보 수집 및 이용에 관한 정보주체의 동의절차를 준수하며, 고지 후 수집된 정보는 재단의 개인정보 수집 및 이용목적외의 용도로는 절대 이용 · 제공되지 않습니다. 기부자는 정보주체로서 개인정보의 삭제 · 처리정지 요구와 개인정보의 수집 · 이용 및 제공에 대한 동의 거부를 할 수 있으나, 이 경우 재단에서 수행하는 아래의 업무와 관련된 서비스제공이 불가합니다. (기부금영수증의 발급, 소득공제를 위한 국세청 연말정산 서비스에 필요한 자료제공, 기부금의 CMS(효성에프엠에스)연계 출금처리)</p>					
<p>1. 본인은 재단, 효성CMS가 「개인정보 보호법」제15조제1항 및 제24조제1항제1호에 의거, 다음과 같이 본인의 개인정보 및 고유식별정보(이하 “개인정보”라 함)를 수집 · 이용하는 것에 대하여 <input type="checkbox"/> 동의합니다. <input type="checkbox"/> 동의하지 않습니다.</p> <p>가. 개인정보의 수집 · 이용자(개인정보처리자) : 재단, 효성에프엠에스(주)            나. 개인정보의 수집 · 이용 목적 : 재단에서 처리하는 기부금관련 업무(발급 · 기부내역제공 등), 효성CMS 자동이체를 통한 요금 수납            다. 개인정보의 수집 · 이용 항목 : 개인정보 등(성명, 주민등록번호(외국인등록번호), 연락처, 주소, 전자메일주소, 계좌번호 등)            라. 개인정보의 보유 및 이용기간 : 1)주민등록번호 : 기부금 입금일을 기준으로 소득공제가 실시되는 기간 동안            2)기타 : 재단이 정한 보존기간동안</p>					
<p>2. 본인은 재단이 「개인정보 보호법」제17조제1항제1호에 의거, 다음과 같이 본인의 개인정보를 제3자에게 제공하는 것에 대하여 <input type="checkbox"/> 동의합니다. <input type="checkbox"/> 동의하지 않습니다.</p> <p>가. 개인정보를 제공받는 자 : 기부금의 자동 출금을 위한 효성에프엠에스(주), 기부내역의 소득공제 확인을 위한 국세청 금융기관(하단 신청가능은행 참조), 통신사(SKT, KT LGU+, CJ헬로비전), 카드사(BC, 국민, 외환, 삼성, 신한, 롯데, 하나SK, 현대 등), 결제대행사(KG이니시스, KCP), 효성ITX 등            나. 개인정보를 제공받는 자의 이용 목적 : 정기기부금의 출금 및 기부금 소득공제 근거자료 활용자동이체서비스 제공 및 자동이체 동의 사실 통지, 고객센터 운영            다. 제공하는 개인정보의 항목 : 위 1호 다목에 해당하는 개인정보            라. 개인정보의 보유 및 이용기간 : 1)주민등록번호 : 기부금 입금일을 기준으로 소득공제가 실시되는 기간 동안            2)기타정보 : 재단이 정한 보존기간 동안</p>					
<p>3. 본인은 위 1~2호에 대해 동의를 거부할 수 있다는 안내를 받았으며 <input type="checkbox"/> 또한 본인의 동의가 없을 때에는 재단이 처리 제공하는 일부 서비스를 받을 수 없다는 안내를 받았습니다 <input type="checkbox"/></p>					
본인은 본 동의서의 내용과 개인정보 수집 · 처리 및 제3자 제공에 관한 본인의 권리에 대하여 이해하고 서명합니다.					
			년	월	일
			신청인	(서명 또는 인)	
<b>(재)거제시희망복지재단 귀하</b>					



53257 경남 거제시 계룡로 125(고현동 거제시청내)

TEL. 055)639-3737~8, FAX. 055)639-3739, www.gjchwf.or.kr