

아름다운 기부와 나눔이 시작되는 곳 !

시민 모두가 행복한 복지거제를 만들어 가는
거제시 희망복지재단입니다.

2017
Vol. 4

(재)거제시희망복지재단
희망나눔 소식지

행복한 [♡]심도

함께 만드는 사랑의 희망복지재단

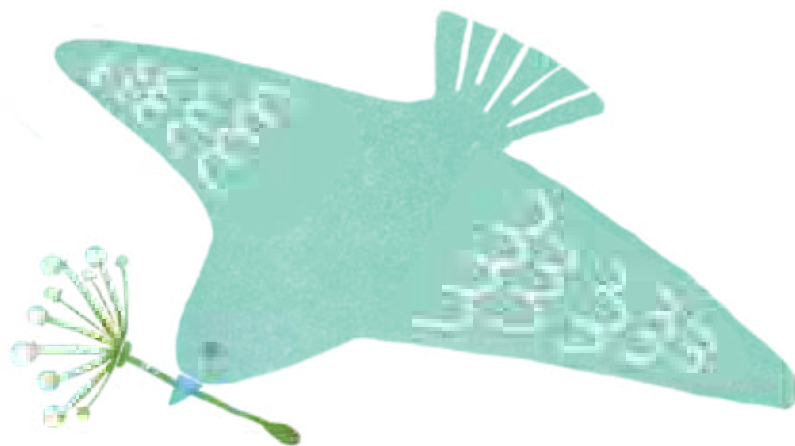

행복한 [♡]심

함께 만드는 사랑의 희망복지재단

행복한 ^{♡♡}심

함께 만드는 사랑의 희망복지재단

아름다운 기부와 나눔이 시작되는 곳!

시민 모두가 행복한 복지거제를 만들어 가는
거제시 희망복지재단입니다.

Contents 2017_Vol. 4



03 인사말

04 재단현황

06 조직현황

07 사업추진실적

08 아름다운 기부 모금사업

14 함께하는 나눔사업

22 사회복지시설지원

25 희망 Dream 토크 콘서트

28 조사연구·사회복지편람 편찬사업

29 기부문화 확산교육

31 재단&복지관 직원 역량강화 워크숍

32 기쁨 & 행복 나눔 캠페인

35 CMS 후원신청서

“행복한 삶을 실현하기 위한 복지거제 우리가 나아가야 할 현재입니다.”



시민 여러분 반갑습니다.

재단법인 거제시희망복지재단 이사장 박동철입니다.

거제시희망복지재단이 설립된지 올 해 6주년을 맞이하게 되었습니다. 조선경기 불황으로 지역경제의 전반적인 침체에도 불구하고 재단의 사업을 위해 도움주시는 후원자님들의 관심으로 복지사각지대와 소외계층에 희망이 되는 다양한 복지사업 추진에 힘써 왔습니다.

우리 재단은 시민모두가 행복한 복지거제 실현으로 복지사각지대에 놓여진 소외된 이웃을 돌아보고자 설립되었습니다. 그 동안의 모금액은 소외받는 이웃들의 생계비, 의료비, 전세금, 검정고시비, 장학금 등 다양하게 지원되고 있습니다. 이런 나눔이 이어질 수 있도록 늘 노력하겠습니다.

다양한 형태의 기부와 나눔 문화가 조성되어 거제의 이웃을 위해 나눔을 실천하는 기부자님들께 다시 한번 감사의 말씀을 전하면서 진정한 복지거제를 이루기 위하여 체계적이고 내실있는 지원으로 거제시의 복지수준을 한 단계 더 높여 나갈 수 있도록 노력을 다하겠습니다.

초심을 잃지 않고 어려운 이웃에게 희망이 되어 줄 것을 약속드리며 항상 행복하고 살기 좋은 복지거제를 생각하시는 시민여러분의 가정에 건강과 행운이 가득하시길 기원드립니다.

2017년 1월

(재)거제시희망복지재단 이사장 **박 동 철**

재단법인 거제시희망복지재단 현황

01 설립 목적

급변하는 사회복지환경과 저소득층, 노인, 장애인 등의 다양한 복지 수요에 적극적으로 부응하고, 복지서비스의 전문성을 증진하여 시민에게 내실 있는 사회복지서비스를 제공

02 미션

시민 모두가 행복한 복지거제 실현

03 비전

행복한 삶! 함께 만드는 사랑의 희망복지재단



거제시희망복지재단의 심벌은 자그마한 사랑의 새싹이 희망을 품은 큰 나무로 자라는 '사랑의 나무'를 형상화한 것으로, 시민 모두가 행복한 복지거제 실현을 위하여 내실있는 복지서비스를 제공하고자 설립된 재단의 역할과 의지를 '사랑의 하트열매'로 밝게 표현하였다.

특히, 2012년 7월 31일 재단 설립일을 기념하고자 7개의 오렌지색 하트와 31개의 그린 톤 하트열매들을 군집시켰으며, 이를 통해 공동체의 사랑, 희망, 행복의 뜻을 부각함으로써 거제시민의 행복한 삶을 함께 만들어 가는 거제시희망복지재단이 앞으로 나아가야 할 방향을 제시하고 있다.

04 일반현황

- 명 칭 | 재단법인 거제시희망복지재단
- 설립형태 | 재단법인(민법 제32조의 비영리법인)
- 설립근거 | 민법 제32조 거제시희망복지재단설립 및 운영에관한조례
- 조직구성 | 임원 11명(이사9명, 감사2명), 사무국

재정규모

(2016.12.31. 현재 / 단위:천원)

구분	년도	자산액(천원)	비고
총 계		9,469,026	
기본재산	소 계	8,500,000	
	거제시 출연금	2012	2,000,000
		2013	500,000
		2014	500,000
		2015	500,000
		2016	112,500
	주민소득지원 및 생활안정기금	2013	2,090,415
	기초생활수급권자 장학기금	2013	1,073,030
후원금 등		1,724,055	
보통재산	소 계	969,026	
	후원금	763,726	
	기 타	205,300	

05

재단 사업

- ▶ 사회복지시설 운영
- ▶ 저소득층과 소외계층 지원
- ▶ 사회복지 증진을 위한 자원의 발굴 연계 협력에 관한 사업
- ▶ 사회복지 분야에 대한 조사연구 및 프로그램 개발 보급
- ▶ 올바른 기부문화 확산을 위한 캠페인 및 교육사업 전개
- ▶ 그 밖에 재단의 목적달성에 필요한 사업

06

설립 연혁

2011년 6월	거제시희망복지재단 설립계획 수립
2011년 9월 20일	거제시희망복지재단 설립 및 운영에 관한 조례 제정
2012년 6월 8일	창립 발기인 대회 및 창립 총회 개최
2012년 7월 31일	(재)거제시희망복지재단 설립 허가(경상남도청) 초대 남해안 이사장 취임
2012년 8월 17일	법인설립등기(창원지방법원 거제등기소)
2012년 10월 18일	(재)거제시희망복지재단 창립식
2012년 10월 18일	창립 1주년 기념식
2014년 11월 28일	거제시·옥포종합사회복지관 위·수탁 협약 체결
2014년 12월 31일	지정기부금단체 지정(기획재정부 공고 제2014-216호)
2015년 8월 17일	제2대 박동철 이사장 취임
2015년 12월 19일	복지사각지대지원을 위한 『100인나눔 특별전』행사
2015년 12월 31일	조사연구보고서 발간『사회복지관련시설종사자근무실태조사』
2016년 10월 4일	(사)나눔국민운동본부 나눔교육 협약 체결
2016년 11월 7일	거제시지역사회보장협의체 『행복디딤돌』사업 업무협약
2016년 12월 31일	조사연구보고서 발간『거제시사회복지시설교육 욕구조사』, 거제시 사회보장시설 편람제작

조/직/현/황

01 조직현황

시민 모두가 행복한
복지거제 실현

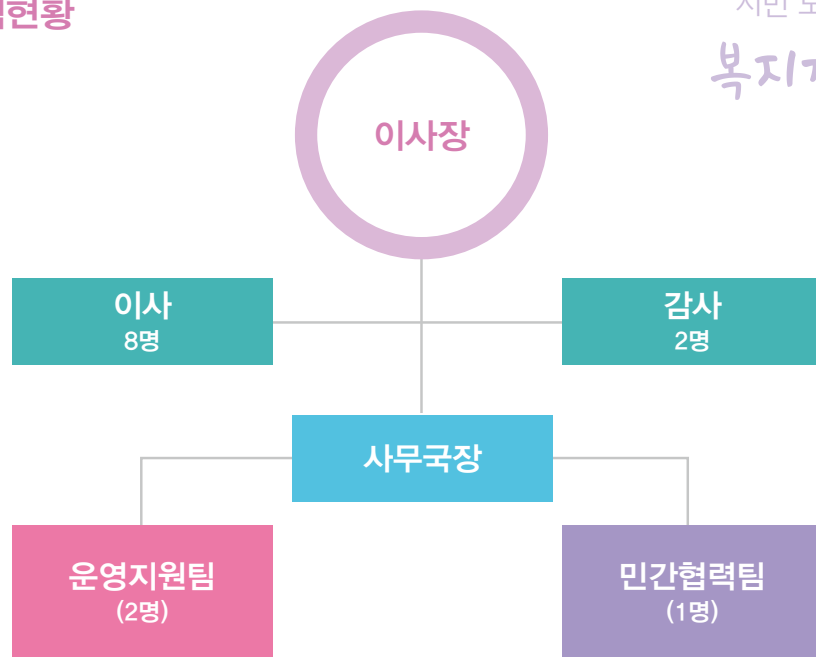

02 임원구성 ▶ 이사 9명 ▶ 감사 2명

(2017.1월 현재)

직 위	성 명	주요경력	임기	비고
이사장	박 동 철	거제경실련 공동대표	3년	
이 사	김 원 배	인제대학교 사회복지학과 겸임교수	"	
이 사	남 해 안	(전)거제시회망복지재단 이사장	"	
이 사	노 철 현	(전)케이티 통영·거제지사장	"	
이 사	위 태 례	경남대학교 사회복지학과 강사	"	
이 사	유 인 제	대우조선해양(주) 공무지원운영 기감	"	
이 사	이 성 웅	삼성중공업(주) 상무	"	
이 사	조 용 국	(전)거제시 주민생활국장		
이 사	권 태 민	거제시 주민생활국장	재직기간	당연직
감 사	서 원 우	서원우 회계사무소 대표	2년	
감 사	박 종 내	거제시 회계과장	재직기간	당연직

2016. 사/업/추/진/실/적

사업 추진 실적

(단위 : 원)

사업	기관명	내 용	금 액	비고
모금사업	희망천사	10,040천원이상 일시기부	442,991,000	
	행복천사	1,004천원이상 일시기부	19,061,000	
	기부문화활성화	일시기부(현금)	2,855,300	
		일시기부(물품)	2,177,600	
	희망블루시티 CMS	매월 일정금액을 정기적으로 후원	40,000	
	행복디딤돌 CMS	매월 일정금액을 정기적으로 후원	3,165,000	지역사회보장 협의체 공동사업
나눔사업	복지사각지대지원사업	소외계층 및 저소득층 세대 일시, 정기로 생활안정 자금 지원	73,989,000	
	장학금지원사업	기초생활수급자 및 차상위계층 자녀 고등·대학생 장학금 지원	40,000,000	
	나눔공모사업	관내 사회복지시설 및 기관·단체 사회복지증진 나눔공모사업	19,014,700	
사회복지 시설지원	거제시종합사회복지관	장애인 상담 진단평가 전문성 강화사업	10,000,000	
	옥포종합사회복지관	실버웃음꽃 지킴이단	6,000,000	
		병아리마술단사업	4,000,000	
사회복지증진	희망DREAM 토크콘서트	제1회 어린왕자는 행복한가? 제2회 거제 복지를 말하다 제3회 내일을 위한 오늘의 복지이야기 제4회 나눔문화 확산을 위한 고민나누기	1,000,000	
재단및거제시 지역사회 보장협의체 공동사업	사회복지편람	거제시 사회복지시설종사자 교육육구조사 연구보고서	3,000,000	
	조사연구사업	거제시 사회복지시설 편람	5,000,000	

아름다운 기부 모금사업

목 적 사회문제와 사회변화에 참여하기 위한 개인 및 기업의 시민의식의 표현으로 사회적 공공이익을 위한 자발적인 기부를 통해 복지소외계층을 지원하고자 함.

기 간 2016년 1월 ~ 12월

대 상 시민, 기업 등

내 용 희망천사, 행복천사, 일반기부, 희망블루시티·행복디딤돌 CMS등



희망천사 모금사업 (10,040천원이상 일시기부)

(단위 : 원)

일 자	기 부 자		기 부 금
계	12곳 (개인·기관·단체)		442,991,000
2016.01.13	제76호	(주)범한엔지니어링	10,040,000
2016.02.01	제77호	고현교회	10,040,000
2016.01.29	제78호	대우조선해양(주)	50,000,000
2016.03.28	제79호	옥포제일교회	10,040,000
2016.04.20	제80호	(주)시티조형	10,400,000
2016.06.27	제81호	해금강유람선협회 주주일동 (대표 김재덕, 김종진)	10,040,000
2016.07.15	제82호	故 김석용	10,040,000
2016.09.06	제83호	(주)유경CM, (주)신평	100,000,000
2016.09.27	제84호	외도보타니아	100,000,000
2016.11.21	제85호	삼성중공업(주)	112,311,000
2016.12.12	제86호	거제시새마을금고협의회	10,040,000
2016.12.26	제87호	피피아이평화(주)	10,040,000



꽃보다
아름다운 당신

감사합니다

희망천사 기부자님



(주)범한엔지니어링



고현교회



대우조선해양(주)



옥포제일교회



주식회사 시티조형



해금강유람선협회 주주일동
(대표 김재덕, 김종진)



故 김석용



(주)유경CM, (주)신평

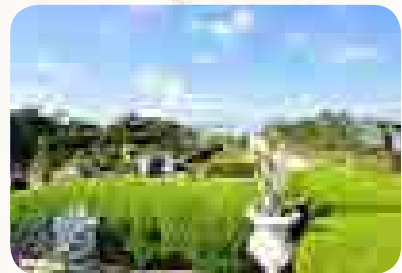

외도보타니아



삼성중공업(주)



거제시새마을금고협의회



피피아이평화(주)



행복천사 모금사업 (1,004천원이상 일시기부)

(단위 : 원)

일 자	기 부 자		기 부 금
계	10곳 (개인·기관·단체)		19,061,000
2016.01.14	제39호	송죽라이온스클럽	1,040,000
2016.04.12	제40호	이현철	1,004,000
2016.05.12	제41호	거제시 사행연	1,040,000
2016.06.10	제42호	(사)전국이·통장연합회 거제시지회	1,137,000
2016.07.27	제43호	(사)무궁화 복지월드	6,000,000
2016.12.02	제44호	거제시 육팔회	1,040,000
2016.12.20	제45호	한라잠수부녀회일동	1,040,000
2016.12.20	제46호	거제시여성합창단	3,000,000
2016.12.23	제47호	전국고용서비스협회 경상남도지회 거제시지부	1,040,000
2016.12.29	제48호	쏘테크㈜ 구조설계팀	2,720,000

늘 감사합니다



송죽라이온스클럽



이현철



거제시 사행연



(사)전국이·통장연합회 거제시지회



(사)무궁화 복지월드



거제시 육팔회



한라잠수부녀회일동



거제시여성합창단



전국고용서비스협회
경상남도지회 거제시지부



쏘테크㈜ 구조설계팀

기부문화 활성화 사업 (현금)

(단위 : 원)

일 자	기 부 자	기 부 금
계	9곳(개인·기관·단체)	2,855,300
2016.01.08	한아름유치원	156,470
2016.02.12	옥포고등학교	222,000
2016.05.31	익명	300,000
2016.07.12	거제시면동장협의회	526,830
2016.10.31	김신업	50,000
2016.11.08	거제푸드트럭 1,2,3호점	300,000
2016.11.28	고래고래 노래방	500,000
2016.12.09	익명	300,000
2016.12.30	거제시댄스스포츠연합회 김미옥	500,000

기부문화 활성화 사업 (물품)

(단위 : 원)

연번	기부자명	지 원 대 상 자	지 원 내 용	환산금액(시가)
계				2,177,600
1	거제향기	거제시종합사회복지관 (복지사각지대지원:70명)	멸치간장 90ml * 70병	1,080,000
		옥포종합사회복지관 (복지사각지대지원:50명)	멸치간장 90ml * 50병	
2	거제향기	거제시종합사회복지관 (무료급식사업)	멸치간장 90ml * 56병	1,097,600
		옥포종합사회복지관 (무료경로식당)	멸치간장 90ml * 56병	

11



한아름 유치원



옥포고등학교

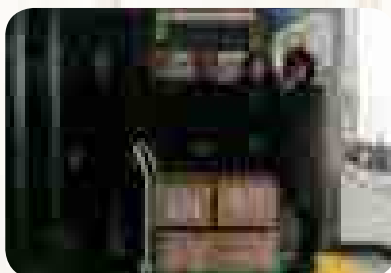

거제향기



거제향기

기부문화 활성화 사업



그대가 있어
감사해요



희망블루시티 CMS후원사업 (매월일정금액을 정기적으로 후원)

(단위 : 원)

구분	모금액	비고
계	3,205,000	
희망블루시티	40,000	
희망디딤돌	3,165,000	거제시지역사회보장협의체 공동사업

경남사회복지공동모금회 협약 CMS후원사업

(단위 : 원)

구분	이월금액	모금액 (실제금액)	배분액	배분가능 잔액	비고
경남사회복지 공동모금회	49,486,900	22,010,000 (19,809,000)	-	69,295,900	9(지정):1(일반) ※ 총 모금액의 10% 경남사회 복지공동모금회 수수료

※2012년 10월 18일 협약 체결

cms 후원자 명단

(주)거성해운	권유진	김수경	김현숙	박찬수	송치현	옥미정	윤민욱	이수복	정승진	천정완
강경국	김경옥	김순임	김현진	박창주	신세영	옥봉금	윤병룡	이승득	정연철	최귀은
강무성	김규원	김순희	김형호	반지애	신점자	옥삼수	윤승민	이월연	정예연	최무경
강병재	김기주	김시연	김혜정	배수현	신채근	옥수자	윤영희	이은성	정용식	최석호
강승필	김나영	김연순	나문희	배승정	신태진	옥정미	윤경빈	(구.이원자)	정용호	최아영
강신혜	김남각	김영기	나창이	배영익	안귀득	옥치덕	윤현숙	이은주	정창욱	최은주
강영순	김덕진	김영진	남상희	배용현	안영희	요람	이갑선	이정남	정해성	최재구
강은실	김동혁	김옥연	남선우	배정호	안춘근	(추순선)	이경미	이정자	정현욱	한경수
강지순	김동현	김용의	남정란	배홍수	양기용	원성희	이경미	이정호	정희석	함승찬
강지은	김동희	김재훈	문순옥	백선득	양시혁	원순옥	이경순	이종철	정희정	홍광표
강채원	김민제	김정대	박경로	서미경	양영복	원진실	이래승	이진영	제부정	홍준영
고현악국	김민제	김정숙	박영옥	서숙희	양진임	원천	이나현	이충건	제채윤	황태연
(권성수)	김민준	김종진	박미순	서원우	양진희	우리원시스템㈜	이동영	이현숙	조영노	황혜실
공강열	김부순	김준찬	박미애	서진기회	엘리트학생복	유영순	이동환	이형운	조용국	
공우곤	김상희	김준혁	박선보	서현숙	대리점	유은정	이미련	장혁준	조용태	
구영두	김석록	김진숙	박세정	손상봉	여영공	유인제	이상희	전영애	조형록	
권민성	김선희	김춘선	박용훈	손선미	오미숙	윤남희	이성만	전영주	조형식	
권민지	김성화	김태철	박일례	송명숙	오해숙	윤명희	이성자	전제종	차소연	

늘 힘이 되어주는 그대
고맙습니다

사랑합니다



행복디딤돌 CMS후원사업

목 적 거제시 관내 저소득 위기가정에 대해 서민생활 안정을 도모하고 복지 사각지대 및 저소득 소외계층 문제를 해소하기 위해 (재)거제시희망복지재단과 거제시지역사회보장협의체가 업무협약을 하여 공동진행

기 간 2016년 12월 ~

지원대상자 - 중위소득 80%이하의 저소득층으로
- 정부지원 급여대상자에서 제외된 사실상 생계곤란한 세대
- 기타 가구여건상 긴급한 지원이 필요한 세대

지원내용 주거비, 생활비, 의료비(중대의료비), 화재, 기타 긴급상황 경비

처리절차

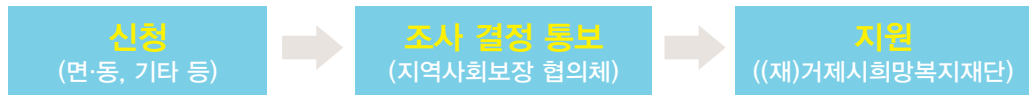

니가 있어 참 행복해

(단위 : 원)

구 분	모 금 액	후 원 자
계	3,165,000	
아주동	3,000,000	준후산업
연초면	130,000	주애자, 박형국, 우리환경산업, 동원산업, 김세린
옥포2동	35,000	이경순, 이태경

함께하는 나눔사업



복지사각지대지원 사업

- » **목적** : 복지사각지대 소외계층 및 저소득층 세대에게 정기적인 지원 또는 맞춤형 지원을 통해 생활안정 도모 및 자립의지 기반마련
- » **기간** : 2016년 1월 ~ 12월
- » **대상** : 소외 및 저소득세대
- » **내용** : 복지사각지대에 놓인 소외계층 및 저소득층의 생활안정에 필요한 자금 지원 (생계 및 의료비 등)

» 지원내역

구 분	지원내용	지원인원	지원금액	비고
합계		69명	73,989,000원	
희망나눔사업	생계비	54명	48,000,000원	삼성중공업(주) 거제조선소 지정기탁사업
100인 나눔 특별전	생계 및 의료비	1명	10,000,000원	100인 나눔 특별전 수익금 지원
복지사각지대 지원사업	생계비	5명	5,926,000원	
	의료비	2명	2,863,000원	
	전세금	2명	4,000,000원	
	검정고시비용	1명	1,200,000원	
	장학금	4명	2,000,000원	(사)무궁화복지월드 지정기탁



저소득주민 장학금 지원사업

- » **목적** : 저소득 가정의 자녀로서 학업성적이 우수하고 품행이 바른 고등·대학생을 선발하여 장학금을 지원함으로써 학비부담 경감과 교육여건 개선 및 학습의욕 고취
- » **기간** : 2016년 1월 ~ 12월
- » **대상** : 저소득가정 고등학생·대학생
- » **내용** : 학비와 학업수행을 위한 교재, 부교재 구입 및 각종 자격취득과 기술훈련을 익히기 위한 훈련비 지원
- » **지원내역**

구 분	지원내용	지원인원	지원금액
합계		57명	40,000,000원
상반기	고등학생	25명	10,000,000원
	대학생	5명	10,000,000원
하반기	고등학생	20명	6,000,000원
	대학생	7명	14,000,000원





나눔공모사업

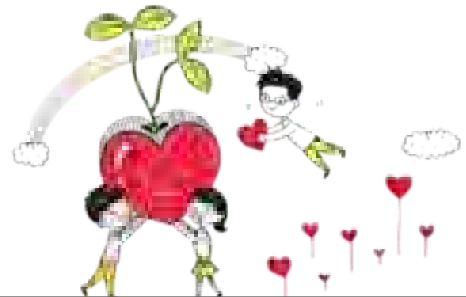

목 적 사회복지시설 및 기관·단체와 연계를 통한 사회복지 증진 및 서비스를 제공하여 시민의 복지서비스 향상

기 간 2016년 3월 ~ 12월

대 상 사회복지사업 및 기타 사회복지활동을 행하는 비영리법인·기관·단체·시설

내 용 프로그램 사업비 지원

진행일정

- 2016.3.15(화) 사업 공고 및 안내
- 2016.3.15(화) ~ 3.30(수) 사업계획서 접수 (총 14곳)
- 2016.4.4(월) 심사 및 선정 (총 5곳)
- 2016.4.14(목) 사업비 지원
- 2016.8.23(화) ~ 8.26(금) 중간점검에 따른 기관방문
- 2016.12월 ~ 2017.1월 결과보고



2016 사람책도서관 IN 거제

◦ 수행기관 거제YMCA

◦ 기 간 2016년 4월 ~ 11월

◦ 대 상 청소년

◦ 사업비

총금액	지원금액	자부담
4,400,000원	4,000,000원	400,000원

◦ 내 용 <사람책 도서관>은 도서관에서 책을 대여해 읽듯이 “모든 사람은 한권의 책이 될 수 있다.”는 인본주의 철학을 바탕으로 사람을 대출해 마주 앉아 대화로 읽는 프로그램으로 직업과 꿈을 주제로 거제지역의 직업인으로 인생을 만들어가는 성인과 청소년들이 직접 만남의 장을 마련하여 새로운 관계형성

구분	지원금액	장소	사람책	독자 (청소년)
1회	2016.7.18	거제중학교	20명	100명
2회	2016.10.25	거제중앙고등학교	23명	120명
합 계			43명	220명

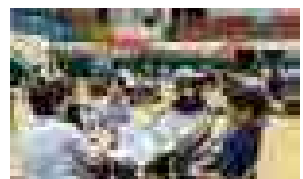
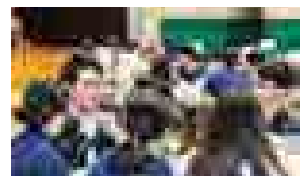
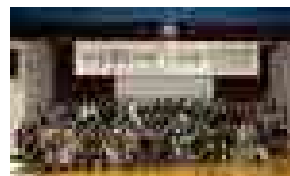

가정폭력 · 아동학대 예방교육

◦ 수행기관 (사)거제가정상상담센터

◦ 기 간 2016년 4월 ~ 12월

◦ 대 상 거제시 관내 기관 및 단체

◦ 사업비

총금액	지원금액	자부담
4,200,000원	4,000,000원	200,000원

◦ 내 용 가정폭력의 증가 추세와 더불어 아동·청소년 대상 가정폭력 신고건수가 급증함에 따라 비폭력 가치관 형성 및 폭력에 대한 민감성과 대처방안의 수준향상을 위한 교육 실시

강의횟수	참여인원
62회	6,195명

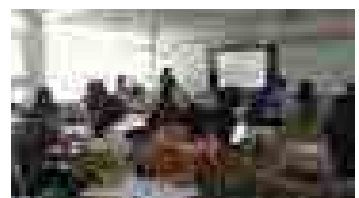
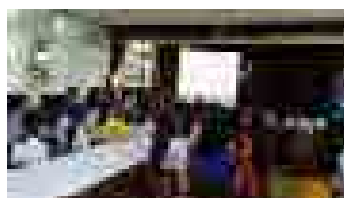
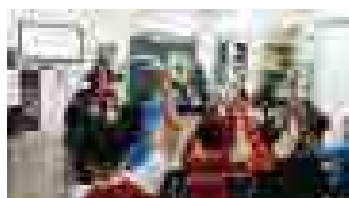

치매인식개선 교육사업

◦ **수행기관** 노인요양원 솔향

◦ **기 간** 2016년 4월 ~ 11월

◦ **대 상** 노인

◦ **사업비**

총금액	지원금액	자부담
1,927,000원	1,927,000원	-

◦ **내 용** 치매에 관심을 가지고 있는 어르신 및 가족에게 정보 제공 및 교육의 기회를 통해 예방의 중요성과 치매에 대한 긍정적 인식 구축

NO	일 자	장 소	비 고
합 계		390명	
1	2016.09.29	70명	대한노인회 거제시지회 노인대학을 이용 어르신
2	2016.10.06	200명	신현교회 노인대학 이용 어르신
3	2016.11.16	120명	거제, 동부, 남부, 둔덕 거주 어르신

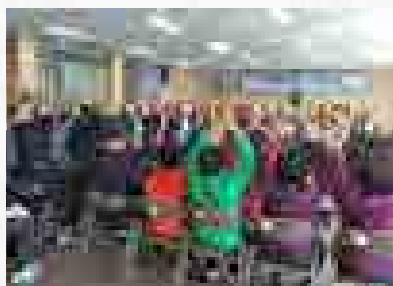

미술프로그램(LT협동학습모형)

- **수행기관** 장평지역아동센터
- **기 간** 2016년4월 ~ 12월 (매주 1회)
- **대 상** 센터 이용아동

사업비	총금액	지원금액	자부담
	1,830,000원	1,630,000원	200,000원

- **내 용** 자아존중감이 낮은 지역아동센터 아동들에게 협동학습모형 프로그램을 통한 사회성 및 자아존중감 향상

프로그램 횟수	참여인원
39회(주 1회)	25명



청소년 진로체험 프로그램 “꿈을 톡톡 Talk! 꿈이 톡톡 Toc! 꿈을 톡톡 Knock!”

◦ 수행기관 거제시청소년수련관

◦ 기 간 2016년 5월 ~ 12월

◦ 대 상 청소년

◦ 사업비

총금액	지원금액	자부담
11,679,300원	3,457,700원	8,221,600원

◦ 내 용

구 분	내 용	참여인원
드림하이파이브	학교연계를 통한 일일 직업체험 및 진로특강	1,021명
청.진.기	청소년진로체험기회 제공 및 일일현장체험을 통한 실질·체계적 직업탐색	34명
행복진로콘서트	전문직업인 초청을 통한 진로토크콘서트	646명
진로체험박람회	새로운 직업세계 이해 및 뮤지컬 <심심풀이> 공연을 통한 학교폭력 예방	800명
진로동아리(꿈길)	직업 및 진로탐색 동아리운동을 통한 적성 및 흥미분야에 대해 정보 제공	733명
합 계		3,234명

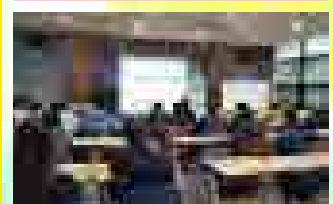

함께하는 봉사대

◦ **수행기관** 거제소방서 의용소방대 연합회

◦ **기 간** 2016년 4월 ~ 12월

◦ **대 상** 작은예수회고현공동체, 베데스다의 집, 실로암 입소자

◦ **사업비**

총금액	지원금액	자부담
4,810,000 원	4,000,000 원	810,000 원

◦ **내 용** 장애인과 비장애인이 함께하는 문화체험 등 프로그램 진행으로 더불어 살아가는 공동체 실현

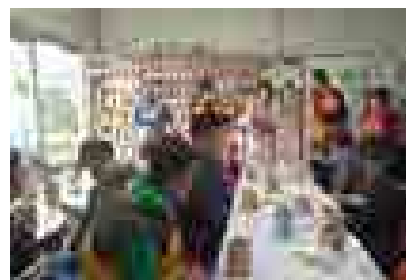

사회복지 시설지원

사업목적

복지관의 효율적인 관리 운영을 위해서 수탁 운영중인 복지관의 사업을 지원하여 복지거버넌스 체계 확립

수탁기관 현황

기관명	거제시종합사회복지관	시설장	이 상 영
소재지	거제시 양정1길 45(양정동)		
직원수	15명 (16)		
시설장	부지: 7,450㎡/ 연면적:노인(나눔동) 2,911㎡(지상4층),장애인(희망동) 2,093㎡(지상4층)		
직원수	▶사례관리기능사업 ▶서비스제공기능사업 ▶지역조직화기능사업		
기관명	거제시장래인복지관	시설장	이 상 영
소재지	거제시 양정1길 45(양정동)		
직원수	20명(20)		
시설장	부지: 7,450㎡/ 연면적:노인(나눔동) 2,911㎡(지상4층),장애인(희망동) 2,093㎡(지상4층)		
직원수	▶상담사례관리사업 ▶역량강화사업 ▶권익옹호사업 ▶재활지원사업 ▶직업지원사업 ▶문화여가지원사업 ▶운영지원사업		
기관명	옥포종합사회복지관	시설장	원 진 실
소재지	거제시 옥포대첩로 84(옥포동)		
직원수	19명(20명)		
시설장	부지: 6,902㎡/ 연면적 : 3,776㎡ (지하1층, 지상3층)		
직원수	▶사례관리기능사업 ▶서비스제공기능사업 ▶지역조직화기능사업		

지원내역

기관명	사업기간(월)	지원액(천원)	사업명
합 계		20,000	
거제시장래인복지관	06 ~ 12	10,000	· 장애인 상담 진단 평가 전문성 강화 사업(평가도구)
옥포종합사회복지관	06 ~ 12	10,000	· 병아리마술단사업 (4,000천원) · 실버웃음꽃 지킴 이단(6,000천원)

거제시종합사회복지관 · 거제시장래인복지관



가족지원 나들이사업



건강강좌



기획모금사업 '나눔 더하기'



나눔한마당 잔치



무료급식사업



이동복지관사업



장애인의날 행사



전문봉사단 '난타'

옥포종합사회복지관



집밥 노선생



우리마을 알뜰장터



병아리미술단



1-3세대 공감



아동 청소년 경제교육사업



김치은행/준사례관리자양성교육



달콤한 문화의 밤



후원자 감사의 밤

희망 DREAM 토크 콘서트

목적	시민모두가 행복한 복지거제를 실현하기 위해 지역의 복지이야기를 통해 모두가 공감하고 체감할 수 있는 소통의 장 마련		
기간	2016년 3월 ~ 12월	대상	거제시민 누구나
내용	일반시민, 기업인, 학생 및 사회복지 관련 기관종사자와 함께 복지주제와 관련하여 소통과 교류의 장을 통해 복지사업 발전을 도모		

1회

어린왕자는 행복한가?



- 주 제 : 어린왕자는 행복한가?
- 일 시 : 2016.4.29.(금) 18:30~20:00
- 장 소 : 거제시청 도란도란 문화쉼터 북카페
- 참석인원 : 16명
- 패 널 : 박미경 경남아동보호전문기관장, 임귀숙 거제가정상담센터장
- 내 용 : 가정과 지역사회로부터 학대·방임·유기 등 사회문제가 되고 있는 아동·청소년의 인권상실 및 교육, 환경, 복지 등 다양한 이야기를 통해 아이들이 행복한 삶을 영위할 수 있는 지원방향 모색

2회

거제 복지를 말하다!



- 주 제 : 거제 복지를 말하다(복지사각지대해소를 위한 지역사회의 역할)
- 일 시 : 2016.7.21.(목) 18:30~20:00
- 장 소 : 거제시청 도란도란 문화쉼터 북카페
- 참석인원 : 30명
- 패 널 : 하국모 거제시사회복지협의회장
- 내 용 : 복지사각지대 해소를 위한 국가 및 지방자치 단체의 복지정책에 따른 지역사회의 변화와 지역주민의 역할

3회

내일을 위한 오늘의 복지이야기

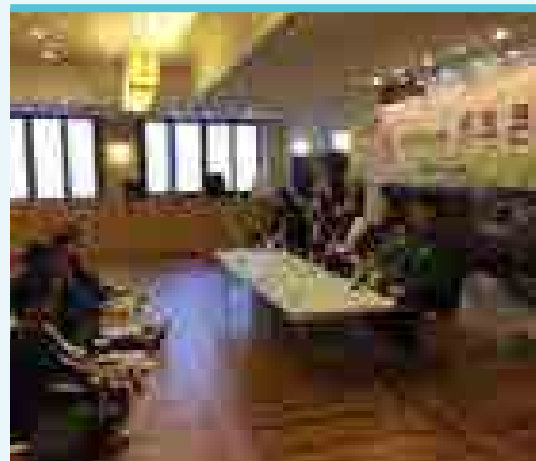

- 주 제 : 내일을 위한 오늘의 복지이야기
- 일 시 : 2016.11.09.(수) 15:00~17:00
- 장 소 : 거제대학교 다문화실습실
- 참석인원 : 36명
- 패 널 : 이민선 거제시종합사회복지관 사회복지사, 김애정 옥포종합사회복지관 사회복지사, 임현미 성로육아원 사무국장, 이시준 거제시청 주민생활과 주무관
- 내 용 : 예비사회복지사와 현장에서 근무하고 있는 선배와의 만남을 통해 취업에 대한 고민과 지역의 사회복지현장에 대한 궁금증을 해소할 수 있는 소통의 장 및 네트워크 형성

4회

나눔문화 확산을 위한 고민나누기



- 주 제 : 나눔문화 확산을 위한 고민나누기
- 일 시 : 2016.12.29(목) 13:00~14:30
- 장 소 : 거제시 여성회관 회의실
- 참석인원 : 13명
- 패 널 : 도근희 구미시건강가정·다문화가족지원센터 사무국장
- 내 용 : 시민모두가 행복한 복지거제를 실현하기 위해 나눔문화 확산을 위한 고민을 나누고 나눔 국민운동본부의 거점기관(영남권)으로 나눔교육강사 양성과정과 나눔교육을 진행하고 있는 구미시건강가정다문화지원센터 담당자와의 만남을 통해 사례공유 및 향후 재단 나눔교육사업 진행에 대한 방향성 정립



조사연구 · 사회복지시설 편람제작

사업목적

- 관내 사회복지시설 종사자의 교육욕구 내실화와 역량강화를 도모하고자 함.
- 관내 사회복지시설 및 복지수행기관의 개요, 주요사업, 위치등 일반현황 수록으로 복지자원을 효율적으로 활용 하고자 함.

사업내용

1. 조사연구사업

- | 연구주제 | 거제시사회복지시설종사자 교육욕구조사
- | 대 상 | 일반시민, 자원봉사자, 학생 등
- | 기 간 | 2016. 8 ~ 2016. 12.
- | 연구수행기관 | 거제시지역사회보장협의체

조사연구사업

추진기간	사업비	제작부수	조사방법
16.8~12	3,000천원	120부	· 조사도구 : 구조화된 설문지 · 조사방법 : 관내 복지시설 종사자 1,100명 (사회복지사 500명, 요양보호사 300명,보육교직원 300명)

2. 사회복지시설 편람 제작

추진기간	사업비	제작부수	조사방법
16.8~12	5,000천원	500부	· 사회복지시설 총괄 현황 : 종류별 현황 · 사회복지시설 현황 : 주소, 시설구분, 전화번호,운영주체, 규모 등 · 사회복지시설 정보 : 주요사업(프로그램), 후원안내 · 사회복지시설 기타자료 : 생활인원/이용인원 현황

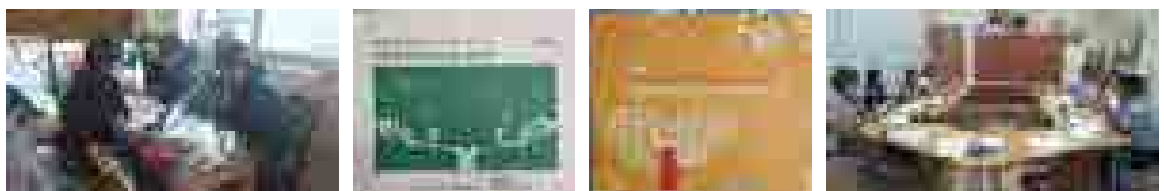

기부문화 확산교육

사업내용

- | 목 적 | 나눔의 가치가 우리 사회의 발전을 위해 핵심적이고 필수적인 요소로 인식되고 있으며 나눔교육의 중요성이 대두됨에 따라 올바른 기부문화 확산을 위한 나눔교육 전개
- | 대 상 | 유아부터 성인
- | 기 간 | 2016년 7월 ~ 12월
- | 내 용 | 나눔교육 강사를 모집 및 양성하여 시민들 대상으로 올바른 나눔 문화 확산을 위하여 일상 속에서 나눔을 생각하고 실천할 수 있도록 나눔교육 실시

1. 진행일정

일 자	내 용	비 고
2016.8.1(월)~9.13(화)	올바른 기부문화 확산을 위한 나눔교육 강사모집	총10명 신청
2016.10.4(월)	(사)나눔국민운동본부와 나눔 문화 확산을 위한 나눔 교육 협약 체결	
2016.10.5(수)~10.21(금)	나눔교육강사 양성교육 실시	18시간
2016.10.21(금)	나눔교육강사 위촉식	
2016.11.14(금)	나눔교육 (빛누리어린이집)	
2016.12.1(금)	나눔교육 (옥포종합사회복지관 노인대학)	
2016.12.27(화)	나눔교육 (거제시청어린이집)	

2. 나눔교육강사 양성교육

일 시	내 용	비 고
2016.10.5(수) 15:00~17:00(2H)	나눔교육강사 양성교육 오리엔테이션	
2016.10.7(금) 15:00~18:00(3H)	나눔강사로서 활동 (하명희 부산새터민지원센터장)	
2016.10.10(월) 14:00~17:00(3H)	나눔가치 확산과 나눔실천을 위한 인식공유 (위정희 나눔국민운동본부 나눔교육센터장)	
2016.10.11(화) 15:00~18:00(3H)	나눔교육의 이해 및 나눔교육강사로서의 자세 (박연희 나눔교육사)	
2016.10.12(수) 15:00~18:00(3H)	초등나눔교육 실제 (박연희 나눔교육사)	
2016.10.21(금) 14:00~18:00(4H)	나눔교육 강의시연 수료 및 위촉식	

3. 나눔교육강사 역량강화교육

일 시	내 용	비 고
2016.12.14.(수) 14:00~16:00(2H)	인권과 인권감수성의 이해 (박영철 울산인권연대 사무국장)	

4. 나눔교육 실시현황

대 상	합 계	유 아	성 인
횟수	3회	2회	1회
인원	170명	25명	145명

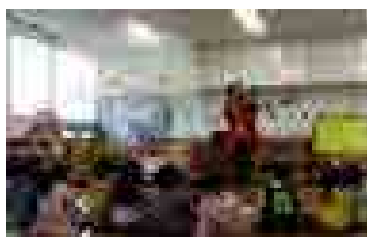
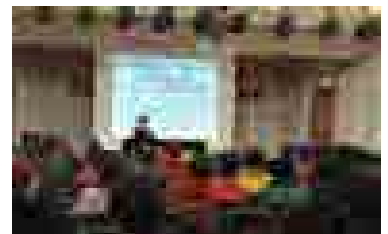
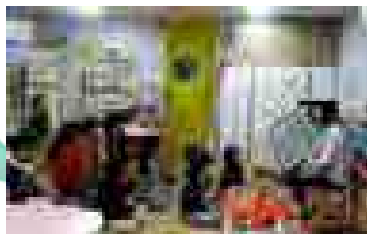
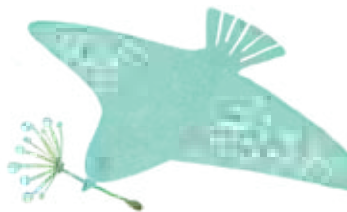

재단&복지관 직원 역량강화 워크숍

사업목적

- 직원 상호간 소통과 화합의 시간을 통해 현안 업무 추진에 대한 노고를 격려하고 활기찬 직장 분위기 조성 및 연계 협력 기반 마련
- 종사자의 힐링을 통한 서비스 마인드 제고
- 직무교육을 통해 시설 종사자로서 역할강화 및 시민에 대한 서비스 효율성 기대

개요

- | 일 시 | 2016. 9. 30(금) ~ 10. 1(토) 15:00
- | 대 상 | 함양 다별자연학교(함양군 서하면 봉전길 62)
- | 기 간 | 63명(재단 임·직원 5명, 거제시종합사회(장애인)복지관·센터, 옥포종합사회복지관·센터 27명)
- | 사업비 | 7,000,000원

사업비

일 정	내 용	비고
9. 30(금)	복지시설종사자가 가져할 비판적 사고의식과 실천방법	강욱모 (경상대학교수)
10. 1(토)	인권교육	박동철 (재단이사장)
	염색체험(실크스카프)	
	힐링산책(선비길 탐방)	



전체사진

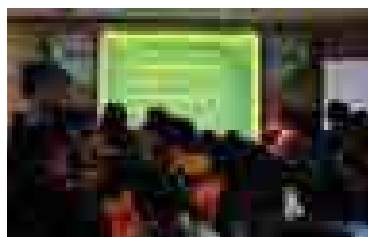

사회복지 현장실무자가 가져야할
비판적의식과 실천방법(경상대 강욱모교수)

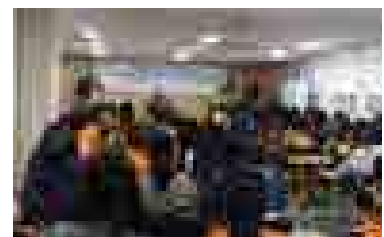

인권특강(박동철이사장)

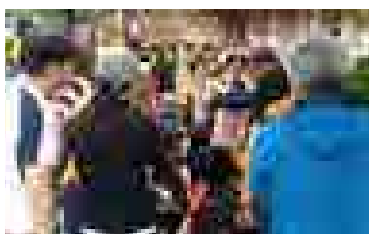

염색체험(실크스카프)



선비길 탐방(산책로)



선비길탐방(동호정)

기쁨 & 행복 나눔 캠페인

- | 일 시 | 2016. 5. 24(화) 10:00~ 12:00
- | 장 소 | 거제실내체육관
- | 참가인원 | 100명
- | 활동내용 | 재단 사업홍보 및 CMS 후원 등 후원자 모집을 위한 재단 홍보물, 기념품 등 배부

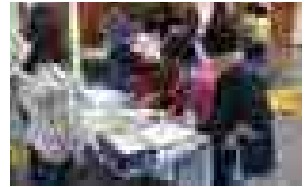
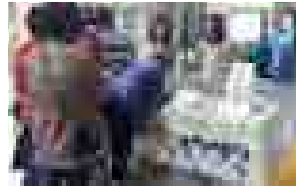

- | 일 시 | 2016. 10.29(토) ~ 11. 6(일) 09:00~18:00(9일간)
- | 장 소 | 거제시농업개발원(거제면 소재)
- | 참가인원 | 21명(재단4명,거제시종합사회복지관 16명,봉사자 1명 (중학생))
- | 활동내용 |
 - 재단 홍보자료(리플릿) 및 홍보물품(물티슈 700개, 볼펜 500개)
 - 희망블루시티 cms신청서&홍보전단지 배부
 - 거제시종합사회복지관 소식지 및 리플릿배부

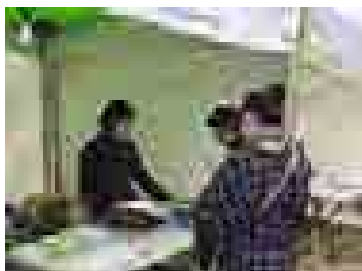

우리가 사람답게 산다는 것은

법정스님

오늘은 어제의 연속이 아닌 새날이다.
겉으로 보면 같은 달력에 박힌 비슷비슷한 날처럼 보이지만
어제는 이미 가버린 과거다.

우리가 산다는 것은 무엇인가?
지금 바로 이 자리에서 이렇게 살아 있음이다.
어제나 내일이 있는 것이 아니라 오늘 지금 이 자리에 있음이다.

우리가 사람답게 산다는 것은 순간마다
새롭게 태어남을 뜻한다.
이 새로운 탄생의 과정이 밋을 때 나태와 노쇠와 질병과
죽음이 찾아온다.

새로운 탄생을 이루려면 무엇보다 먼저
어제까지의 관념에서 벗어나야 한다.
기존에 관념에 갇히면 창조력을 잃고 일상적인 생활습관에
타성적으로 폐밀려 가게 된다.

우리가 살아온 그 많은 날들이 빛을 발하지 못한 채,
있어도 그만인 그저 그런 날로 사라지고 만 것도
이 기존의 관념에 갇혀서 맹목적으로 살아왔기 때문이다.

우리가 어떻게 살 것인가를 알아 차릴 때
죽음은 결코 낯설지 않다.
우리는 죽음 없이는 살 수 없다.

오늘이 어제의 연속이 아니라 새날이요
새 아침이 까닭이 바로 여기에 있다.

- 법정스님 <텃빈 충만> 중에서 -

'희망 블루시티' CMS가입(변경) · 자동납부 신청서

『여론』으로부터의 주장은, 『조선시대문학』의 원형에는 권위로 인정되었던 정치의 사인 문제가 포함되어 있다는 점을 증명한다(이원익, 2011).

[illegible]

53252 경남 거제시 거동로 12길 44번 소재시설(1)

TEL. 055/539-3737~8 FAX. 055/539-3739 www.nichidai.or.jp



꽃보다
아름다운 당신

감사합니다



53257 경남 거제시 계룡로 125 (고현동 거제시청내)
TEL 055-639-3737~8 FAX 055-639-3739
website www.gjchwf.or.kr E-Mail ghwf@hanmail.net